

CURSOS 2020 ENERO-JULIO

BEHARGINTZA LEIOA



1	CAPACITACIÓN PROFESIONAL EN MONTAJE, UTILIZACIÓN, MANTENIMIENTO Y REPARACIÓN DE IMPRESORAS 3D					
<p>Montar, corregir y reparar la parte mecánica electrónica y de software de las impresoras 3D - Seleccionar posiciones y configurar el programa de rebanado para acentuar la resistencia y estética de las pieza</p>						
FECHA INICIO	FECHA FIN	HORARIO	DURACIÓN	LUGAR	Nº PLAZAS	
13/01/2020	28/01/2020	10:00 - 14:00	45	Behargintza	14	
REQUISITOS DE ACCESO		Dirigido a personas interesadas en las nuevas tecnologías, la industria 4.0, fabricación aditiva, diseño, etc				

2	GESTIÓN DE PROYECTOS METODOLOGÍAS ÁGILES Y HERRAMIENTAS DIGITALES					
<p>Conocer los conceptos fundamentales para la gestión de proyectos. Ser capaces de discernir la necesidad del uso de metodologías de carácter predictivo y no predictivo. Aprender metodologías eficaces, rápidas y efectivas en la planificación, operativa y gestión de proyectos. Conocer herramientas digitales clave para incrementar el grado de automatización del proceso de diseño y gestión de proyectos. Metodologías ágiles: KANBAN - SCRUM - Herramientas digitales para la gestión de proyectos: TRELLO - Wunderlist - Zoho projects - Microsoft Project</p>						
FECHA INICIO	FECHA FIN	HORARIO	DURACIÓN	LUGAR	Nº PLAZAS	
03/02/2020	13/02/2020	09:30-14:30	45	Behargintza	14	
REQUISITOS DE ACCESO		FP2, Grado Superior en adelante				

3	CONTABILIDAD + FACTURACIÓN + CONTAPLUS + FACTURAPLUS					
<p>Un curso totalmente práctico donde aprenderás a utilizar este programa para gestionar la contabilidad de una empresa, y los pasos necesarios para dar de alta el plan general contable. Seguidamente facturación y manejo del programa FacturaPlus. Por último, enlazamos ContaPlus con FacturaPlus y a continuación se definirán las cuentas contables</p>						
FECHA INICIO	FECHA FIN	HORARIO	DURACIÓN	LUGAR	Nº PLAZAS	
17/02/2020	03/03/2020	09:30-14:30	60	Behargintza	14	
REQUISITOS DE ACCESO		Tener conocimientos formativos o profesionales suficientes que permitan cursar con aprovechamiento la formación: Plan General Contable. Se realizará prueba de acceso				

4	DESEMPEÑO PROFESIONAL EN CARNICERÍA - CHARCUTERÍA					
<p>Capacitar a las/os alumnas/os para realizar las operaciones de manipulación, acondicionamiento, preparación del género en punto de venta teniendo en cuenta los procedimientos de la empresa y la petición del cliente</p>						
FECHA INICIO	FECHA FIN	HORARIO	DURACIÓN	LUGAR	Nº PLAZAS	
24/02/2020	08/04/2020	09:30-13:30	130	Externo	15	
REQUISITOS DE ACCESO		---				

5	TÉCNICAS Y PROCEDIMIENTOS DE LIMPIEZA CON UTILIZACIÓN DE MAQUINARIA						
<p>Los objetivos generales de este curso son los siguientes: conocer y dominar técnicas y procedimientos de limpieza con utilización de maquinaria, utilizar y aplicar los sistemas de limpieza, herramientas y maquinaria adaptados a los distintos edificios y superficies a limpiar, aplicando normas de seguridad. Dominio del proceso de mecanización de los servicios. Esta formación se desarrolla en el marco del Programa de Promoción de la Empleabilidad: Lan Berri</p>							
FECHA INICIO 18/03/2020		FECHA FIN 06/04/2020		HORARIO 09:30-14:30	DURACIÓN 60	LUGAR Externo	Nº PLAZAS 14
REQUISITOS DE ACCESO			---				

6	MONTAJE DE ANDAMIOS APOYADOS						
<p>Ejecutar los trabajos de montaje de andamios y otras estructuras con material de andamio tubular - como torres de acceso, torres de trabajo, gradas temporales, cimbras y otras-, incluyendo las distintas fases del proceso -descarga y acopio, montaje, mantenimiento y transformaciones, desmontaje y carga cumpliendo las prescripciones contenidas en los planes e instrucciones técnicas y siguiendo las indicaciones de los responsables de dirigir el proceso, colaborando también en el control de riesgos en su área profesional, ajustándose a los criterios de realización establecidos</p>							
FECHA INICIO 20/04/2020		FECHA FIN 30/04/2020		HORARIO 09:30-14:30	DURACIÓN 45	LUGAR Externo	Nº PLAZAS 15
REQUISITOS DE ACCESO			---				

	CREACIÓN Y GESTIÓN DE UNA IDEA EMPRESARIAL						
<p>Formación dirigida a todas las personas emprendedoras del municipio que deseen trabajar habilidades emprendedoras que les ayuden a afrontar mejor su proceso de emprendizaje. Analizar su idea de negocio, optimizar los recursos comerciales hacia una buena estrategia y valorar su proyecto en cuanto a mercado y viabilidad económica</p>							
FECHA INICIO 20/04/2020		FECHA FIN 30/04/2020		HORARIO 09:30 - 13:30	DURACIÓN 40	LUGAR Vivero	Nº PLAZAS 20
REQUISITOS DE ACCESO			Para inscribirse en este curso, será preciso estar previamente con la técnica de emprendimiento con el fin de determinar el grado de desarrollo de la idea de negocio y aclarar cuantas dudas sean necesarias previas al inicio de la formación				



7	OPERADOR/A RETROEXCAVADORA					
<p>El objetivo general consiste en certificar a operarios/as en la conducción y manejo de retroexcavadoras compactas, con sus correspondientes equipos y efectuar la puesta a punto y mantenimiento de estas máquinas, de modo que puedan ejecutar los trabajos que le son propios, con la calidad y productividad requeridas, y en las máximas condiciones de seguridad. Esta formación se desarrolla en el marco del Programa de Promoción de la Empleabilidad: Lan Berri</p>						
FECHA INICIO	FECHA FIN	HORARIO	DURACIÓN	LUGAR	Nº PLAZAS	
11/05/2020	21/05/2020	09:30 - 14:30	45	Externo	14	
REQUISITOS DE ACCESO		---				

CREACIÓN Y GESTIÓN DE UNA IDEA EMPRESARIAL						
<p>Formación dirigida a todas las personas emprendedoras del municipio que deseen trabajar habilidades emprendedoras que les ayuden afrontar mejor su proceso de emprendizaje. Analizar su idea de negocio, optimizar los recursos comerciales hacia una buena estrategia y valorar su proyecto en cuanto a mercado y viabilidad económica</p>						
FECHA INICIO	FECHA FIN	HORARIO	DURACIÓN	LUGAR	Nº PLAZAS	
06/07/2020	16/07/2020	09:30 - 13:30	40	Vivero	20	
REQUISITOS DE ACCESO		Para inscribirse en este curso, será preciso estar previamente con la técnica de emprendimiento con el fin de determinar el grado de desarrollo de la idea de negocio y aclarar cuantas dudas sean necesarias previas al inicio de la formación				

8	PROGRAMA HAZILAN					
<p>El programa Hazilan propone una metodología innovadora con un itinerario personalizado en función de las capacidades personales y del proyecto empresarial. En este marco se trabajan competencias personales y profesionales, se ofrece formación especializada en el puesto de trabajo, además de la participación en el desarrollo de proyectos de la empresa. Esta actuación se desarrolla en el marco de POPV FSE 2014-2020 HAZILAN, cofinanciado en un 50% por FSE, y la coordina GARAPEN (Asociación Vasca de Agencias de Desarrollo)</p>						
FECHA INICIO	FECHA FIN	HORARIO	DURACIÓN	LUGAR	Nº PLAZAS	
11/03/2020	29/07/2020	09:30 - 14:30	480	Behargintza	14	
REQUISITOS DE ACCESO		Dirigido a personas cualificadas (FP2, Grado Superior en adelante), de entre 20 y 44 años de edad				

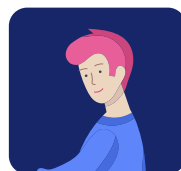

FICHA INSCRIPCIÓN

CURSOS 2020 ENERO-JULIO



Inscripción en Behargintza Leioa o en la página web www.behargintzaleioa.net

Las inscripciones se harán a partir del 2 de enero de 2020. Fecha límite inscripción:
una semana antes del inicio del curso, salvo disponibilidad de plazas

NOMBRE Y APELLIDOS: _____

DNI: _____

TELÉFONO: _____

DIRECCIÓN COMPLETA: _____

MUNICIPIO: _____

EMAIL: _____

ESTUDIOS REALIZADOS: _____

IDIOMA DE PREFERENCIA:

EUSKERA

CASTELLANO

CURSOS

- 1 CAPACITACIÓN PROFESIONAL EN MONTAJE, UTILIZACIÓN, MANTENIMIENTO Y REPARACIÓN DE IMPRESORAS 3D
- 2 GESTIÓN DE PROYECTOS METODOLOGIAS ÁGILES Y HERRAMIENTAS DIGITALES
- 3 CONTABILIDAD + FACTURACIÓN + CONTAPLUS + FACTURAPLUS
- 4 DESEMPEÑO PROFESIONAL EN CARNICERÍA - CHARCUTERÍA
- 5 TÉCNICAS Y PROCEDIMIENTOS DE LIMPIEZA CON UTILIZACIÓN DE MAQUINARIA
- 6 MONTAJE DE ANDAMIOS APOYADOS
- 7 OPERADOR/A RETROEXCAVADORA
- 8 PROGRAMA HAZILAN