Leioa
UDALA-AYUNTAMIENTO

BEHARGINTZA Leioa

Bizkaia
enplegua, gizarte inklusioa eta berdintasuna sustatzeko saila
departamento de empleo, inclusión social e igualdad

2020ko IKASTAROAK URTARRILA-UZTAILA

BEHARGINTZA LEIOA

1 3D IMPRIMAGAILUAK MUNTATZEKO, ERABILTZEKO, MANTENTZEKO ETA KONPONTZEKO LANBIDE-GAIKUNTZA

3D inprimagailuen mekanika elektronikoaren eta softwarearen atala muntatzea, zuzentzea eta konpontzea - Posizioak hautatzea eta xerratze-programa konfiguratzea, piezen erresistentzia eta estetika areagotzeko

HASIERA DATA	AMAIERA DATA	ORDUTEGIA	IRAUPENA	LEKUA	ZENBAT PLAZA
2020/01/13	2020/01/28	10:00 - 14:00	45	Behargintza	14

SARTZEKO BALDINTZAK: Teknologia berrietan, 4.0 industrian, fabrikazio gehigarrian, diseinuan eta abarretan interesa duten pertsonei zuzendua

2 PROIEKTU, METODOLOGIA ARIN ETA TRESNA DIGITALAK KUDEATZEA

Proiektuak kudeatzeko funtsezko kontzeptuak jakitea. Metodologia prediktiboak eta ez-prediktiboak erabiltzeko beharra bereizteko gai izatea. Proiektuen plangintzan, eragiketan eta kudeaketan metodologia eraginkorrak, azkarrak eta efektiboak ikastea. Proiektuak diseinatzeko eta kudeatzeko prozesuaren automatizazio-maila areagotzeko funtsezko tresna digitalak jakitea. Metodologia arinak: KANBAN - SCRUM - Proiektuak kudeatzeko tresna digitalak: TRELLO - Wunderlist - Zoho proyects - Microsoft Project

HASIERA DATA	AMAIERA DATA	ORDUTEGIA	IRAUPENA	LEKUA	ZENBAT PLAZA
2020/02/03	2020/02/13	09:30-14:30	45	Behargintza	14

SARTZEKO BALDINTZAK: Lan Heziketa 2 - Goi Mailako Heziketa zikloetatik gora

3 KONTABILITATEA + FAKTURAZIOA + CONTAPLUS + FACTURAPLUS

Ikastaro guztiz praktikoa da, eta bertan ikasiko duzu programa hori erabiltzen enpresa baten kontabilitatea kudeatzeko, bai eta kontabilitate-plan orokorrari alta emateko behar diren urratsak egiten ere. Ondoren, fakturazioa eta FacturaPlus programaren erabilera. Azkenik, ContaPlus eta FacturaPlus lotuko ditugu, eta segidan kontabilitate-kontuak definituko dira

HASIERA DATA	AMAIERA DATA	ORDUTEGIA	IRAUPENA	LEKUA	ZENBAT PLAZA
2020/02/17	2020/03/03	09:30-14:30	60	Behargintza	14

SARTZEKO BALDINTZAK: Prestakuntza probetxuz egiteko behar adina prestakuntza edo lanbide-ezagutza izatea: Kontabilitate-Plan Orokorra. Sarbide-proba egingo du

4 HARATEGI ETA URDAITEGIETAN LAN EGITEA

Ikasleak gaitzea saltokian jeneroa manipulatzeko, egokitzeko eta prestatzeko eragiketak egiteko, enpresaren prozedurak eta bezeroaren eskaera kontuan hartuta

HASIERA DATA	AMAIERA DATA	ORDUTEGIA	IRAUPENA	LEKUA	ZENBAT PLAZA
2020/02/24	2020/04/08	09:30-13:30	130	Behargintzatik kanpo	15

SARTZEKO BALDINTZAK: ---

5 MAKINAK ERABILIZ GARBITZEKO TEKNIKAK ETA PROZEDURAK

Ikastaro honen helburu orokorrak honako hauek dira: makineria erabiliz garbiketa-teknikak eta -prozedurak ahalik eta ondoen jakitea, eta garbitu beharreko eraikin eta gainazaletara egokitutako garbiketa-sistemak, tresnak eta makinak erabiltzea eta aplikatzea, segurtasun-arauak aplikatuta. Zerbitzuen mekanizazio-prozesua ahalik eta ondoen jakitea. Prestakuntza hau Lan Berri enplegagarritasuna sustatzeko programaren esparruan garatzen da

HASIERA DATA	AMAIERA DATA	ORDUTEGIA	IRAUPENA	LEKUA	ZENBAT PLAZA
2020/03/18	2020/04/06	09:30-14:30	60	Behargintzatik kanpo	14
SARTZEKO BALDINTZAK	---				

6 ALDAMIOAK MUNTATZEA

Aldamioak eta beste egitura batzuk aldamio tubularreko materialarekin muntatzeko lanak egitea (sarbide-dorreak, lan-dorreak, aldi baterako harmailak, zinbriak eta beste batzuk), prozesuaren faseak barne (deskargatzea eta metatzea, muntatzea, mantentze-lanak eta transformazioak, desmuntatzea eta kargatzea), plan eta jarraibide teknikoetan jasotako aginduak betez eta prozesua zuzentzeko arduradunen jarraibideei jarraituz; halaber, lanbide-eremuko arriskuak kontrolatzen laguntzea, ezarritako irizpideak betez

HASIERA DATA	AMAIERA DATA	ORDUTEGIA	IRAUPENA	LEKUA	ZENBAT PLAZA
2020/04/20	2020/04/30	09:30-14:30	45	Behargintzatik kanpo	15
SARTZEKO BALDINTZAK	---				

ENPRESA BAT ERATZEKO IDEIA SORTZEA ETA KUDEATZEA

Herriko ekintzaile guztiei zuzendutako prestakuntza enpresa bat eratzeko gaitasuna lantze aldera, prozesu horri aurre egiten lagundu diezaien. Negozio ideiak aztertzea, merkataritza-baliabideak estrategia on baterantz optimizatzea, eta proiektuak balioztatzea bai merkatuari, bai bideragarritasun ekonomikoari dagokienez

HASIERA DATA	AMAIERA DATA	ORDUTEGIA	IRAUPENA	LEKUA	ZENBAT PLAZA
2020/04/20	2020/04/30	09:30 - 13:30	40	Enpresen Mintegia	20
SARTZEKO BALDINTZAK	Ikastaro honetan izena emateko, ekintzailetza-teknikariarekin egon beharko da aldez aurretik, negozio-ideiaren garapen-maila zehazteko eta prestakuntza hasi aurretik behar diren zalantza guztiak argitzeko				

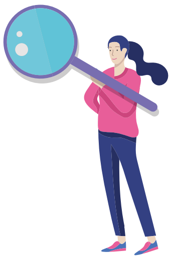

7 ATZERAKO HONDEAMAKINAKO LANGILEA

Helburu orokorra da langileek atzerako hondeamakina trinkoak gidatzen eta erabiltzen, dagozkien ekipoekin, eta makina horiek prest jartzen eta mantentzen dakitela egiaztatzea, berezkoak dituzten lanak egin ahal izateko, eskatutako kalitatearekin eta produktibitatearekin, eta segurtasun-baldintza handienetan. Prestakuntza hau Lan Berri enplegagarritasuna sustatzeko programaren esparruan garatzen da

HASIERA DATA	AMAIERA DATA	ORDUTEGIA	IRAUPENA	LEKUA	ZENBAT PLAZA
2020/05/11	2020/05/21	09:30 - 14:30	45	Behargintzatik kanpo	14

SARTZEKO BALDINTZAK	---

ENPRESA BAT ERATZEKO IDEIA SORTZEA ETA KUDEATZEA

Herriko ekintzaile guztiei zuzendutako prestakuntza enpresa bat eratzeko gaitasuna lantze aldera, prozesu horri aurre egiten lagundu diezaien. Negozio ideiak aztertzea, merkataritza-baliabideak estrategia on baterantz optimizatzea, eta proiektuak balioztatzea bai merkatuari, bai bideragarritasun ekonomikoari dagokienez

HASIERA DATA	AMAIERA DATA	ORDUTEGIA	IRAUPENA	LEKUA	ZENBAT PLAZA
2020/07/06	20200/7/16	09:30 - 13:30	40	Enpresen Mintegia	20

SARTZEKO BALDINTZAK	Ikastaro honetan izena emateko, ekintzailetza-teknikariarekin egon beharko da aldez aurretik, negozio-ideiaren garapen-maila zehazteko eta prestakuntza hasi aurretik behar diren zalantza guztiak argitzeko

8 HAZILAN PROGRAMA

Hazilan programa esparru horretan, gaitasun pertsonalak eta profesionalak lantzen dira, lanpostuan prestakuntza espezializatua eskaintzen da, eta, horrez gain, enpresaren proiektuen garapenean parte hartzen da. Jarduera hori EGIF EPO 2014-2020 HAZILANen esparruan (Europako Gizarte Funtsaren Euskal Autonomia Erkidegoko 2014-2020ko Programa Operatiboa) garatzen da. EGIFek %50 finantzatu, eta GARAPEN elkarteak (Garapen Agentzien Euskal Elkartea) koordinatzen du

HASIERA DATA	AMAIERA DATA	ORDUTEGIA	IRAUPENA	LEKUA	ZENBAT PLAZA
2020/03/11	2020/07/29	09:30 - 14:30	480	Behargintza	14

SARTZEKO BALDINTZAK	20 eta 44 urte bitarteko pertsona kualifikatuei zuzenduta (Lan Heziketa 2 - Goi Mailako Heziketa zikloetatik gora)

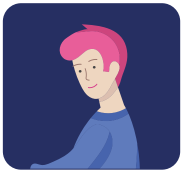

Leioa
UDALA-AYUNTAMIENTO

BEHARGINTZA Leioa

Bizkaia
enplegua, gizarte inklusioa eta berdintasuna sustatzeko saila
departamento de empleo, inclusión social e igualdad

FICHA INSCRIPCIÓN

CURSOS 2020 ENERO-JULIO

BEHARGINTZA LEIOA
Mendibil, 3
48940 LEIOA (Bizkaia)

Tel: 94 400 41 95 - 94 400 80 51
behargintza@leioa.net
www.behargintzaleioa.net

Izen ematea Behargintza Leioan edo www.behargintzaleioa.net web orrian

Izen-ematea 2020/01/02tik aurrera. Izena emateko azken eguna: ikastaroa hasi baino astebete lehenago, leku librerik egon ezean

IZEN-ABIZENAK: ____________________

____

NAN: ____________________

TELEFONOA: ____________________

HELBIDE OSOA: ____________________

UDALERRIA: ____________________

EMAIL: ____________________

EGINDAKO IKASKETAK: ____________________

NAHIAGO DUZUN HIZKUNTZA: ☐ EUSKARA ☐ GAZTELANIA

IKASTAROAK

1. 3D IMPRIMAGAILUAK MUNTATZEKO, ERABILTZEKO, MANTENTZEKO ETA KONPONTZEKO LANBIDE-GAIKUNTZA
2. PROIEKTU, METODOLOGIA ARIN ETA TRESNA DIGITALAK KUDEATZEA
3. KONTABILITATEA + FAKTURAZIOA + CONTAPLUS + FACTURAPLUS
4. HARATEGI ETA URDAITEGIETAN LAN EGITEA
5. MAKINAK ERABILIZ GARBITZEKO TEKNIKAK ETA PROZEDURAK
6. ALDAMIOAK MUNTATZEA
7. ATZERAKO HONDEAMAKINAKO LANGILEA
8. HAZILAN PROGRAMA